

3.NP

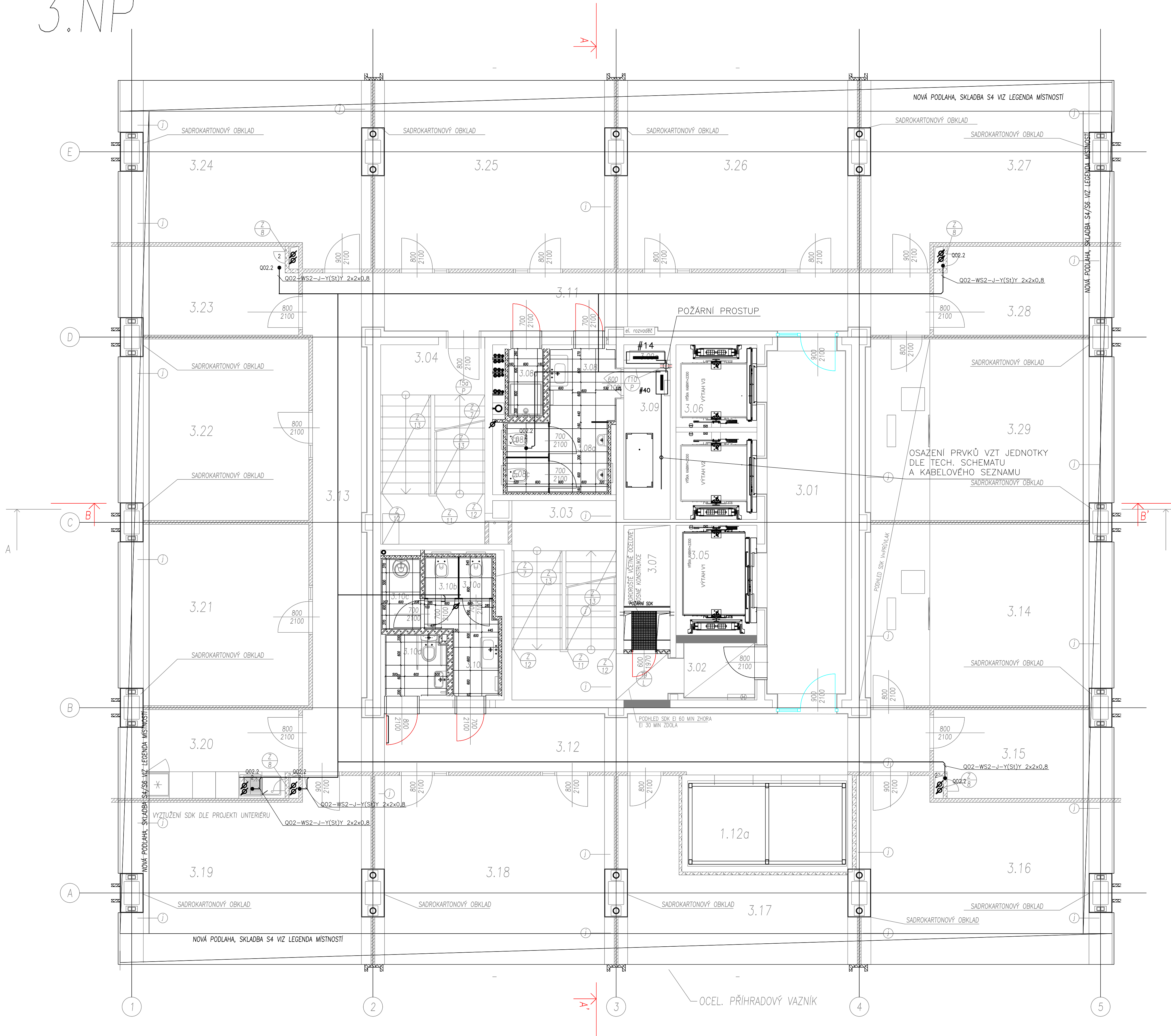

LEGENDA MÍSTNOSTÍ 3.NP					
Č.m.	ÚČEL MÍSTNOSTI	PLOCHA (m <sup>2</sup> )	PODLAHA	SVĚTLÁ VÝŠKA (mm)	PODHLÉD (mm)
3. 1	VSTUP DO VÝTAHŮ, CHUC C	17,91	KOBEREC	2800	SDK
3. 2	CHODBA, CHUC C	4,66	STĚNA	2200/2800	SDK PROTIPOŽÁRNÍ EI 30 CHODBA
3. 3	SCHODIŠTĚ, CHUC C	13,95	STĚNA		OMÍTKA
3. 4	SCHODIŠTĚ, CHUC B	13,52	STĚNA		OMÍTKA
3. 5	POŽÁRNÍ VÝTAH	5,88			
3. 6	VÝTAHY VZ.3	9,50			
3. 7	INSTALAČNÍ SÁCHTA, VZT, SLP	3,87	STĚNA, POROBLOK		OMÍTKA
3. 8	PŘESÍŇ MUŽI	3,40	KERAMICKÁ DLAŽBA	2400	SDK
3. 8a	PŘESÍŇ	2,77	KERAMICKÁ DLAŽBA	2400	SDK
3. 8b	WC MUŽI	0,99	KERAMICKÁ DLAŽBA	2400	SDK
3. 8c	WC MUŽI	0,99	KERAMICKÁ DLAŽBA	2400	SDK
3. 8d	SPRCHA	1,62	KERAMICKÁ DLAŽBA	2400	SDK
3. 9	VZT STROJOVNA	4,60	STĚNA	2400	OMÍTKA
3. 9a	INSTALAČNÍ SÁCHTA, EL, MMR	0,72	STĚNA		OMÍTKA
3. 10	PŘESÍŇ ŽENY	3,52	KERAMICKÁ DLAŽBA	2400	SDK
3. 10a	WC ŽENY	0,96	KERAMICKÁ DLAŽBA	2400	SDK
3. 10b	WC ŽENY	0,96	KERAMICKÁ DLAŽBA	2400	SDK
3. 10c	OKLADOVÁ MÍSTNOST	1,87	KERAMICKÁ DLAŽBA	2400	SDK
3. 10d	WC IMOBILNÍ	2,55	KERAMICKÁ DLAŽBA	2400	SDK
3. 11	CHODBA	24,46	KOBEREC	2800	SDK
3. 12	CHODBA	24,84	KOBEREC	2800	SDK
3. 12a	VÝTAHY VZ.5 POLIKLINIKA	8,80			
3. 13	CHODBA	13,41	KOBEREC	2800	SDK
3. 14	KANCELÁŘ	29,60	KOBEREC	2800	SDK
3. 15	KANCELÁŘ	10,21	KOBEREC	2800	SDK
3. 16	KANCELÁŘ	27,76	KOBEREC	2800	SDK
3. 17	SKLAD	17,85	KOBEREC	2800	SDK
3. 18	KANCELÁŘ	29,69	KOBEREC	2800	SDK
3. 19	KANCELÁŘ	27,76	KOBEREC	2800	SDK
3. 20	KANCELÁŘ	10,21	KOBEREC	2800	SDK
3. 21	KANCELÁŘ	22,63	KOBEREC	2800	SDK
3. 22	KANCELÁŘ	22,63	KOBEREC	2800	SDK
3. 23	KANCELÁŘ	10,21	KOBEREC	2800	SDK
3. 24	KANCELÁŘ	27,76	KOBEREC	2800	SDK
3. 25	KANCELÁŘ	29,69	KOBEREC	2800	SDK
3. 26	KANCELÁŘ	29,69	KOBEREC	2800	SDK
3. 27	KANCELÁŘ	27,76	KOBEREC	2800	SDK
3. 28	KANCELÁŘ	10,21	KOBEREC	2800	SDK
3. 29	KANCELÁŘ	29,60	KOBEREC	2800	SDK

±0,000 = PODLAHA 1.NP

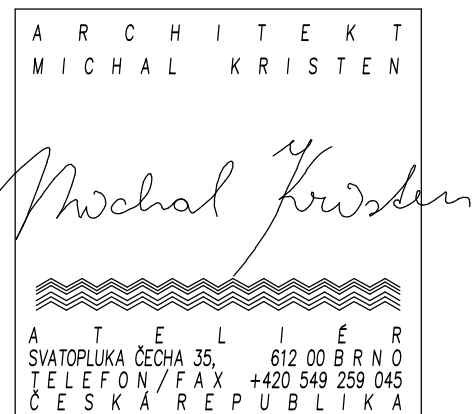
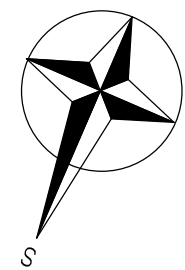

ZHOTVITEL:  
GENERÁLNÍ PROJEKTANT:  
ZODPOVĚDNÝ PROJEKTANT:  
KONTROLOVAL:  
VYPRACOVAL:  
INVESTOR:

ATELIÉR, SVATOPLUKA ČECHA 35, 612 00 BRNO  
ING. ARCH. MICHAL KRISTEN  
PETR BOŘUTA  
PETR BOŘUTA  
AGRIE office s.r.o.

REKONSTRUKCE INTERIÉRŮ ADMINISTRATIVNÍ BUDOVY "A"  
BRNO, ŠUMAVSKÁ 525/33, parc.č. 1098/4 v k.ú. VEVEŘÍ

STUPEŇ PROJEKTU:  
ZAKÁZKOVÉ ČÍSLO:  
DATUM:

DOKUMENTACE PRO PROVÁDĚNÍ STAVBY  
M14\_375  
02/2020

NAVROVANÝ STAV  
PŮDORYS PODLAŽÍ 3.NP

MĚŘENÍ A REGULACE

MĚŘÍTKO:  
ČÍSLO VÝKRESU:

M 1:50  
SO 01.MaR-110